

CIRCULAR Nº 10/2008

27 de febrero de 2008

CONFERENCIA

EL MUSEO DE PALENCIA EN SUS PIEZAS EMBLEMÁTICAS

Organiza: Club de Montaña Espigüete.
Ponente: D. Jorge Juan Fernández González.
Director del Museo Arqueológico de Palencia.
Fecha: 28 de febrero de 2008
Hora: 20:15 horas.
Lugar: Salón de Actos de la Delegación de Palencia
del COAL

NOTICIAS DE ARQUITECTURA

EDIFICIO DE USOS MÚLTIPLES CAMPUS DE JUSTICIA.

ARQUITECTO RICHARD ROGERS.

(*) El edificio de Usos Múltiples del Campus de la Justicia cambiará de apariencia en función de la luz.

El vanguardista edificio ideado por el arquitecto británico Richard Rogers para el Campus de la Justicia, cuya fachada es totalmente transparente, albergará también un parking con 1.175 plazas.

A través de su diseño circular con sus 45.000 m² de superficie, este edificio contará con cinco plantas sobre rasante y tres bajo rasante, 1.175 plazas de aparcamiento y 43.454,48 m² de los cuales 1.500 estarán destinados al uso comercial y 500 a restauración.

La seña de identidad visual del edificio estará marcada por la transparencia y la variabilidad de la forma de la fachada que permite la entrada de luz durante el día, y que por la noche brillará. De este modo, la apariencia del edificio variará: con el movimiento del sol (variaciones diurnas), la intensidad de la luz del sol (variaciones estacionales) y del día a la noche dando una imagen icónica al edificio. A esto hay sumar un rasgo singular más, mientras que la parte de la fachada que da a los edificios de los tribunales es completamente opaca, restringiendo las vistas desde el aparcamiento, pero

permitiendo la entrada de luz natural, la fachada ,con vistas al espacio público, es una estructura mucho más abierta.

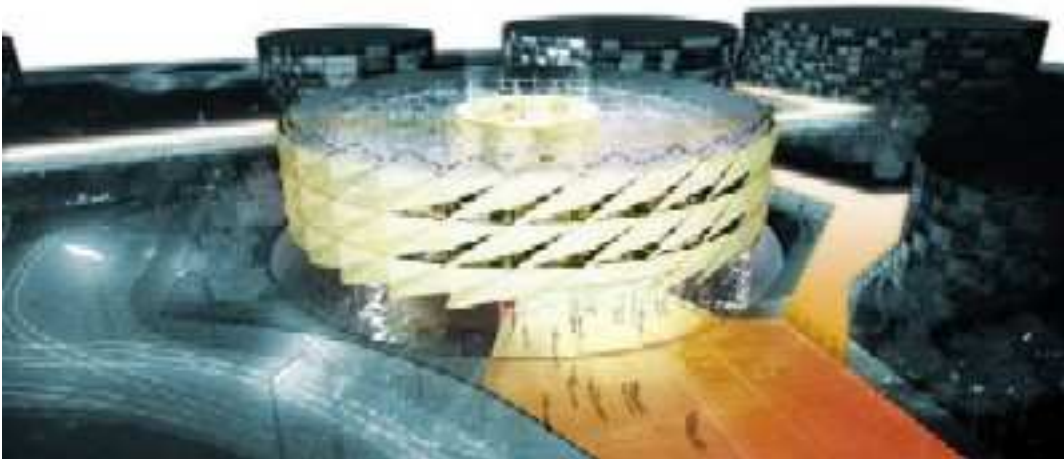

Imágenes virtuales del edificio proyectado por Richard Rogers.

El edificio albergará en un mismo espacio tanto las zonas dedicadas al estacionamiento de vehículos como las áreas comerciales y de restauración estará situado en la zona Este, una de las principales de entrada al recinto. Por esa razón, a la función inicial de entrada y lugar de encuentro se han incorporado servicios comerciales y de restauración, destinados tanto a visitantes como a personal del Campus y que estarán distribuidos en torno a una plaza pública.

“El estudio de Richard Rogers Partnership y Vidal y Asociados arquitectos ha buscado crear un edificio que se aleje de la imagen tradicionalmente asociada a este tipo de

equipamientos, y que por lo contrario sea muy humano y amable, donde el usuario se oriente fácilmente”, explicó en la presentación del proyecto el vicepresidente segundo y consejero de Justicia y Administraciones Públicas de la Comunidad de Madrid, Alfredo Prada.

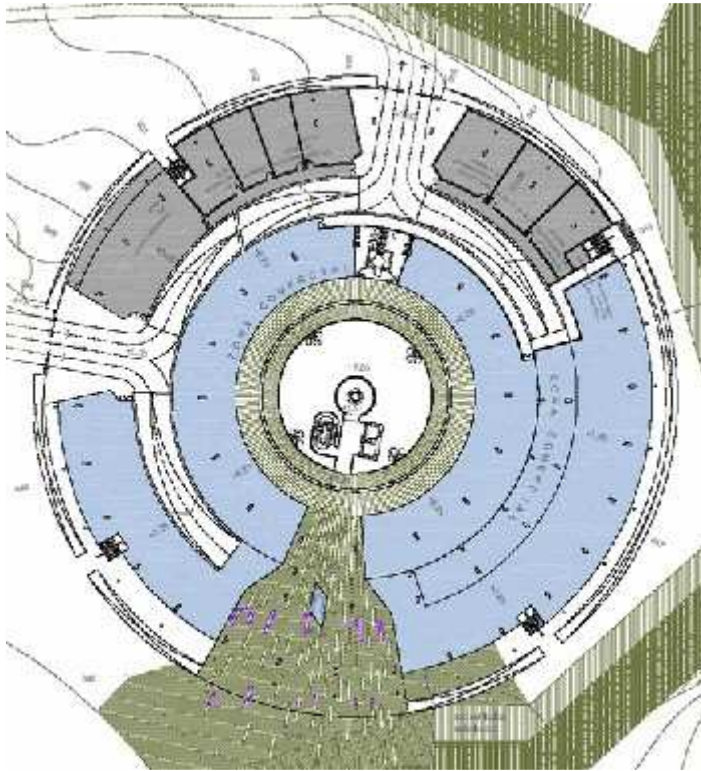

Planta propuesta por Rogers.

Un edificio funcional y representativo

De esta manera, el proyecto se presenta, como un edificio funcional y representativo. Además, se plantea como una respuesta a las necesidades de sus componentes: con aparcamientos, tiendas y restauración y también responde a las exigencias estéticas que su ubicación en el Campus demanda al situarse, de manera excepcional, fuera de la valla de seguridad.

La consideración más importante en la configuración del parking ha sido la orientación. Se ha buscado minimizar el tránsito de vehículos tanto en circulación interna como en la búsqueda de plazas. Para ello se establece un trazado sobre una estructura circular, tres anillos de aparcamiento, dos calles de acceso radial y rampas de circulación rápida

ubicadas en el anillo central de las plantas que evitan el movimiento de los coches dentro del perímetro.

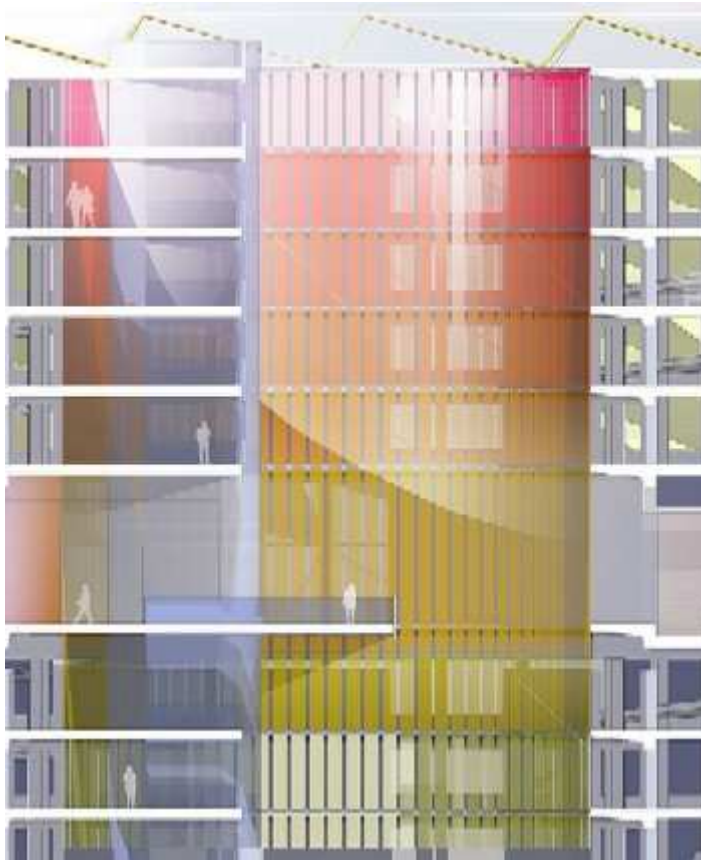

Detalle de la fachada.

La monotonía típica de estos lugares queda contrarrestada con una explosión de luz y color proveniente en cada planta del pozo central que actúa como punto de referencia y guía para la circulación peatonal. El color del vidrio es diferente en cada planta incorporando las funciones de señalética en el propio diseño del edificio. Por su parte el núcleo central único evita las confusiones típicas de los accesos múltiples e incrementa la eficiencia desde el punto de vista de la gestión y seguridad del recinto.

El edificio se divide en dos: la zona norte, colindante con la carretera donde se localizan las instalaciones, acceso de vehículos, etc. y la zona sur que mira hacia el Campus y donde se encuentran los accesos peatonales.

El edificio consta de cinco plantas sobre rasante y tres bajo rasante y las funciones comerciales y de restauración se concentran a nivel calle.

()Noticia extraida del Boletín Electrónico de la Construcción
(Red Business Information S.A. 2008 - ayc@rbi.es).*

Un cordial saludo,
Luis Muñoz González
Secretario Técnico