

## **CIRCULAR Nº 18/2008**

24 de abril de 2008

### **SUSPENSIÓN DEL CONCURSO DE IDEAS PARQUE DE VILLAMURIEL DE CERRATO.**

En relación al "*Concurso de Ideas para la Ordenación del Parque Público La Era*" convocado por el Ayuntamiento de Villamuriel de Cerrato, del que se dio noticia en la circular nº 14 y que posteriormente el Colegio recurrió cuando tuvo toda la información relativa a este concurso, te informo que el Ayuntamiento de Villamuriel ha suspendido provisionalmente este concurso.

Adjunto te envío archivo del acuerdo municipal.

### **COOPERATIVA "PAPEL-ARQ"**

En la próxima Junta General del COAL que se celebrará en Zamora el próximo día 17 de mayo, tendrá lugar también la Asamblea General Extraordinaria de la Cooperativa PAPEL ARQ y el asunto principal a tratar será la situación económica de la Cooperativa. En este sentido habrá que tomar decisiones importantes, por lo que será necesario la presencia del mayor nº de socios de la cooperativa a la hora de votar estas decisiones.

En el caso de que no puedas asistir a esta Asamblea, nos lo debes comunicar antes de las 10:00 horas del día 7 de mayo de 2008 para poder gestionar la delegación de tu voto en otro socio que sí pueda acudir a esta Asamblea. A este respecto te envío hoja de comunicación de no asistencia a esta Asamblea de la Cooperativa, que puedes remitir via e-mail, para que a continuación desde la delegación gestionemos en quién puedes delegar el voto y te remitamos otro escrito en el que se confirme en quién delegas tu voto.

### **ACTO DE ENTREGA DEL 0,7**

El pasado día 21 de abril 2008, se llevó a cabo el acto oficial de entrega del 50% del 0,7 del presupuesto de la Delegación de Palencia del COAL a la "Delegación de la Fundación Cristiana para Niños y Ancianos". Esta Fundación es una organización laica católica que promueve el apadrinamiento de niños y ancianos de países en vías de desarrollo. Página web de esta fundación: [www.fcnaes.org](http://www.fcnaes.org)

Recogen este donativo D. Jesús M<sup>a</sup> de la Torre de Diego, vocal de la Fundación y D. Richard Vicente de Pablos encargado del departamento de informática de la Fundación. Se adjuntan imágenes del acto de entrega.

Como ya se te informó en la circular n<sup>o</sup> 15, el otro 50% del 0,7 del presupuesto de la Delegación se entregó el día 12 de marzo a la Fundación Hombres Nuevos que recogió el padre D. Nicolás Castellanos.

## **PINS DEL PREMIO ARQAno**

En la Delegación de Palencia del COAL, se puede recoger un pin alusivo a los Premios ARQAno, premio de arquitectura instituido por los Colegios de Arquitectos de Galicia, Asturias, León y Castilla y León Este.

## **NOTICIAS DE ARQUITECTURA**

### **Se presenta "Elipse", el Juzgado de Guardia del campus de la Justicia de Madrid.**

Se trata de una gran elipse de vidrio y fibra de vidrio, obra de los arquitectos Enguita & Lasso de la Vega, y Enrique Azpilicueta, que se caracteriza por la permanente representación de movimientos, con espacios abiertos y amplios que ponen de manifiesto, como expresan sus creadores, "la permanencia y continuidad de la Justicia en el tiempo y su alcance en el espacio".

El Campus de la Justicia de Madrid, que el Gobierno de Madrid está edificando en los terrenos de Valdebebas, entra ya en su recta final, en cuanto a la adjudicación de obras se refiere, con la presentación hoy del futuro nuevo Juzgado de Guardia de Madrid. Este proyecto es el número catorce dentro de la planificación general del Campus. Con este nuevo proyecto, tan sólo faltará la adjudicación del edificio de Accesos y Servicios y el de Otros Usos (zona Oeste) para cerrar el diseño del que será el mayor complejo judicial del mundo.



La elipse se construirá en vidrio y fibra de vidrio.

El proyecto, denominado "Eclipse", ocupará una superficie total de 13.357 m<sup>2</sup> y estará en funcionamiento las 24 horas del día, por lo que los arquitectos han elegido esa forma elíptica para representar el movimiento continuo, dando como resultado un edificio espectacular que se transforma a medida que nos desplazamos por sus alrededores.

#### **Características arquitectónicas**

Lo primero que llama la atención de este proyecto es la envolvente de fachada que se resuelve mediante una doble piel, que protege el edificio.

Una piel interior de vidrio constituye el cerramiento de cada planta elíptica.

Una segunda piel, resuelta con malla de fibra de vidrio de color blanco, envuelve todo el edificio. La fibra de vidrio es un material casi tan resistente y duradero como el acero que en este caso actúa como protección y filtro solar, contribuyendo a la sostenibilidad del edificio.

Esta envolvente exterior puede ser transparente u opaca, dejar pasar el aire o no, en función de los acabados o capas de que disponga.

Se aprovecha el sol como fuente energética lo que no sólo supone un ahorro sino que aumenta considerablemente el grado de confort ambiental.

Desde el exterior del edificio vemos sus plantas girar, generando espacios diversos con terrazas y patios en forma de media luna. Los espacios interiores son fluidos, pulcros y sensuales.

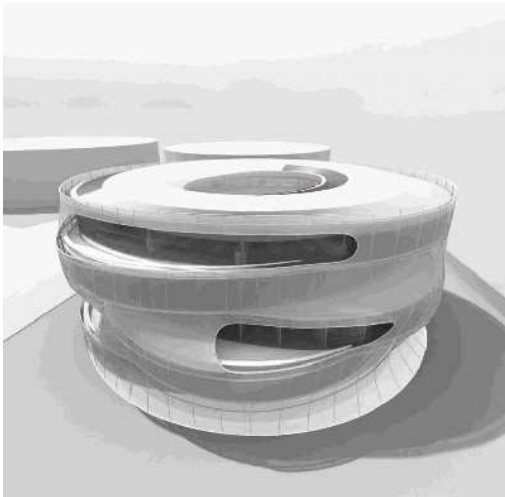

#### **Distribución del edificio**

Hay tres espacios claramente diferenciados: el espacio destinado al público, el espacio destinado a Jueces y personas pertenecientes a la administración de justicia, y el destinado a los cuerpos y fuerzas de seguridad del estado y detenidos.

El primero, el destinado al público con espacios para la información, el registro, salas de abogados y procuradores, secretarías de juzgados de guardia, cafetería y otros servicios, además de zonas de acceso, espera y estancia a salas de vistas.

El espacio de jueces y personas de la administración de justicia consta de salas de vista, espacios de reunión y estancia destinados a estos profesionales que están abiertos a las terrazas y tienen vistas al entorno del campus. Los espacios de espera a la entrada de salas son de amplias dimensiones. Las salas de vistas cuentan con accesos diferenciados para jueces, funcionarios, público, testigos protegidos y detenidos.



La zona de juzgados se sitúa fundamentalmente en plantas superiores. Los juzgados de juicios rápidos de violencia doméstica, de faltas de instrucción y de juicios rápidos de instrucción se concentran en las plantas segunda y tercera. Los juzgados de guardia de detenidos y de violencia doméstica están situados en la planta sótano primero, próximos al área de detenidos. El juzgado de guardia de diligencias se sitúa en planta baja, donde se encuentran también las secretarías de todos los juzgados de guardia.

La última planta alberga todos los departamentos de la Policía Judicial y de los Cuerpos y Fuerzas de Seguridad del Estado presentes en el edificio. Igualmente, se sitúan en esta zona las dependencias de detenidos y los departamentos de control y vigilancia de los mismos. Esta planta está comunicada directamente con las salas de vistas y con la dársena, que se conecta a los túneles que comunican la totalidad de los edificios del campus, por la cual se realizan las labores de carga y descarga.